

農作業料金・農業労賃に関する調査結果

— 令和3年 —

令和4年3月

一般社団法人静岡県農業会議

はじめに

本調査結果は、市町農業委員会の協力を得て実施した「令和3年農作業料金・農業労賃に関する調査」の結果を取りまとめたものです。

本調査は、昭和35年以来、全国農業会議所の企画のもと、市町農業委員会の協力を得て実施しており、農作業の受託（請負）料金や農業雇用賃金、農外諸賃金の水準の把握等を通じて、農業労働力の確保・調整や協定賃金の作成、他産業就業対策をはじめ、農業就業構造ならびに農業経営の改善・近代化に貢献してきました。

最近の農業労働事情をめぐっては、農業就業者の高齢化、担い手不足、さらには雇用労働力確保の困難など、新たな問題も生じております。

今後もこれら諸事情にかんがみ、農業・農村における労働状況について、一層の把握に努め、適正かつ合理的に標準（協定）賃金・料金等の作成、農業労働力確保の推進を行い、足腰の強い農業・農業経営の実現に資することを目的として当該調査を継続してまいります。

おわりに、本調査にご協力いただきました市町農業委員会に深く感謝申し上げます。

令和4年3月

一般社団法人静岡県農業会議

目 次

I 調査の方法

| | | |
|---|----------|---|
| 1 | 調査の目的 | 1 |
| 2 | 調査の方法 | 1 |
| 3 | 調査対象市町 | 1 |
| 4 | 調査時点及び期間 | 1 |
| 5 | 調査項目 | 1 |
| 6 | 集計方法 | 1 |

II 調査結果の概要

| | | |
|---|------------------------------|---|
| 1 | 水稲作一般の作業受託料金 | 2 |
| 2 | 農業臨時雇賃金 | 3 |
| 3 | 農作業受託料金・農業臨時雇賃金等に関する協定等の実施状況 | 4 |
| 4 | 農外諸賃金 | |
| | (1) 臨時雇用(パート)賃金 | 5 |
| | (2) 主要産業の恒常的賃金 | 5 |
| | (3) 正規雇用賃金 | 6 |
| 5 | 農業労賃と他産業労賃との比較 | 6 |
| 6 | 農業労賃と他産業労賃の推移 | 8 |

III 調査結果諸表

| | | |
|---|-------------------------|-----|
| 1 | 水稲作一般の作業受託料金 | 1 2 |
| 2 | 農業臨時雇賃金 | |
| | (1) 農作業一般 | 1 5 |
| | (2) 水稲 | 1 8 |
| | (3) 果樹(みかん) | 1 9 |
| | (4) 茶 | 2 3 |
| 3 | 農作業受託料金・農業臨時雇賃金等の標準(協定) | 2 5 |
| 4 | 農外諸賃金 | 2 6 |

| | | |
|-----|--|-----|
| 調査票 | | 2 9 |
|-----|--|-----|

I 調査の方法

1 調査の目的

農業委員会組織は、農作業受託料金や農業臨時雇賃金を中心に、農業の労働状況を把握し、政策の展開ならびに地域における農地流動化の推進等の基礎資料としている。

そこで、農業・農村における労働状況について、一層の把握に努め、適正かつ合理的な標準（協定）賃金・料金等の作成、農業労働力確保の推進を行い、足腰の強い農業・農業経営の実現に資することを目的としている。

2 調査の方法

本調査は、(一社)全国農業会議所の企画のもとに、(一社)静岡県農業会議が市町農業委員会の協力を得て実施した。

3 調査対象市町

令和3年12月31日時点における県内全市町（35市町）

4 調査時点及び期間

令和3年12月31日を調査時点とし、令和3年1月1日から12月31日までの1年間を調査の対象期間とした。

5 調査項目

- (1) 水稲作の部分・全面作業受託料金の水準
- (2) オペレータ賃金額
- (3) 農業臨時雇の農作業別・男女別の賃金水準
- (4) 農作業受託料金・農業臨時雇賃金等の協定状況
- (5) 市町内の農外諸賃金の水準

6 集計方法

平成22年から個々のデータについて前年と対比した変動率を算出しており、本年度の県平均の数値は前年の数値に変動率を乗じて算出した。

なお、変動の幅を表す表記は、±2%台以内は「わずか」、±3%～5%台は「やや」、±6%～15%台は「かなり」（±6%～10%台「かなりの程度」、±11%～15%台「かなり大きく」）、±16%以上は「大幅」とした。

Ⅱ 調査結果の概要

1 水稲作一般の作業受託料金

水稲作の農作業における受託料金の県平均は表－1のとおり。

このうち、農作業請負料金（個人）の推移をみたものが表－2である。

令和3年の対前年変動率の最大は「耕起から代かきまで一貫」で1.29%の増となっている。

表－1 水稲の部分作業の受託料金（個人）（円／10a）

| 区分 | | 県平均 | |
|-----------|--------------|-----|--------|
| 部分作業の受託料金 | 育苗（種子代含） | 稚苗 | 18,729 |
| | | 中苗 | 20,798 |
| | 耕起から代かきまで一貫 | | 23,650 |
| | 耕起 | | 12,864 |
| | 代かき | | 13,000 |
| | 機械田植（苗代別） | | 11,969 |
| | 機械刈り（コンバイン） | | 24,267 |
| | 稲刈りから乾燥・調整まで | | 41,112 |

表－2 農作業請負料金（個人）の推移（円／10a）

| 区分 | 耕起から代かきまで | | | 機械田植 （苗代別） | 機械稲刈 （コンバイン） | 稲刈りから 調整まで |
|------|-----------|--------|--------|---------------|-----------------|---------------|
| | 一貫 | 耕起 | 代かき | | | |
| 平成元年 | 18,719 | 9,243 | 9,033 | 9,277 | 20,178 | 32,245 |
| 2 | 18,548 | 9,906 | 9,127 | 9,474 | 19,267 | 31,876 |
| 3 | 19,992 | 10,451 | 9,308 | 9,345 | 19,733 | 30,419 |
| 4 | 19,586 | 10,250 | 9,250 | 9,372 | 19,561 | 30,124 |
| 5 | 19,720 | 10,418 | 9,269 | 9,459 | 19,636 | 30,231 |
| 6 | 19,869 | 10,450 | 9,311 | 9,558 | 19,829 | 31,949 |
| 7 | 20,338 | 10,621 | 9,413 | 9,635 | 20,570 | 32,794 |
| 8 | 20,388 | 10,718 | 9,546 | 9,731 | 20,845 | 33,611 |
| 9 | 20,508 | 10,833 | 9,635 | 9,854 | 20,954 | 34,079 |
| 10 | 20,585 | 11,024 | 9,966 | 10,009 | 21,266 | 35,986 |
| 11 | 20,725 | 11,413 | 11,208 | 10,062 | 21,317 | 36,599 |
| 12 | 20,738 | 11,488 | 11,316 | 10,064 | 21,546 | 36,743 |
| 13 | 20,826 | 11,675 | 11,533 | 10,141 | 21,698 | 37,179 |
| 14 | 21,022 | 11,739 | 11,722 | 10,288 | 21,832 | 37,828 |
| 15 | 21,100 | 11,895 | 11,722 | 10,313 | 21,832 | 38,150 |
| 16 | 21,114 | 11,978 | 11,789 | 10,435 | 21,860 | 38,311 |
| 17 | 21,587 | 12,175 | 11,824 | 10,562 | 22,074 | 38,772 |
| 18 | 21,942 | 12,385 | 11,963 | 10,751 | 22,111 | 40,788 |
| 19 | 22,317 | 12,618 | 11,964 | 10,989 | 22,749 | 41,173 |
| 20 | 22,697 | 12,624 | 12,099 | 11,183 | 22,928 | 41,787 |
| 21 | 22,774 | 12,453 | 12,050 | 11,136 | 23,409 | 41,702 |

| | | | | | | |
|--------|--------|--------|--------|--------|--------|--------|
| 22 | 22,884 | 12,429 | 12,188 | 11,154 | 23,398 | 41,159 |
| 23 | 22,882 | 12,379 | 12,119 | 11,174 | 23,463 | 41,123 |
| 24 | 22,882 | 12,471 | 12,287 | 11,298 | 23,537 | 41,049 |
| 25 | 22,986 | 12,454 | 12,384 | 11,321 | 23,539 | 41,566 |
| 26 | 23,641 | 12,707 | 12,623 | 11,615 | 23,784 | 42,421 |
| 27 | 23,621 | 12,703 | 12,609 | 11,601 | 23,765 | 41,756 |
| 28 | 23,368 | 12,492 | 12,571 | 11,618 | 23,803 | 41,844 |
| 29 | 23,602 | 12,643 | 12,616 | 11,710 | 23,893 | 41,865 |
| 30 | 23,418 | 12,568 | 12,542 | 11,637 | 23,793 | 41,605 |
| 令和元年 | 23,100 | 12,586 | 12,567 | 11,701 | 23,864 | 41,493 |
| 2 | 23,349 | 12,733 | 12,876 | 11,873 | 24,122 | 41,178 |
| 3 | 23,650 | 12,864 | 13,000 | 11,969 | 24,267 | 41,112 |
| 対前年変動率 | 1.29 | 1.03 | 0.96 | 0.81 | 0.60 | △0.16 |

※平成21年までは単純平均。平成22年からは前年数値に変動率を乗じて算出。

2 農業臨時雇賃金

令和3年の県平均の農作業別の農業臨時雇賃金と労働時間等について見たものが表-3である。

支払総額は、男性は高い方から「茶・機械刈り」、「農作業一般・専門作業」、「水稲・機械作業補助」の順。女性は「農作業一般・専門作業」、「茶・機械刈り」、「水稲・機械作業補助」の順となっている。

1時間当たりの農業臨時雇賃金では、男性は「茶・機械刈り」が最も高く1,610円、女性は「農作業一般・専門作業」が最も高く1,515円となっている。

支払総額の対前年変動率の最大は、男性は「みかん・収穫」で、1.08%の増、女性は「みかん・収穫」で0.81%の増となった。その他全体的には同額またはわずかな変動となった。

表-3 農作業別の臨時雇賃金（県平均）

（円／日，時間／日，円／時間）

| 区分 | 農作業一般 | | 水稲 | みかん | | 茶 | | |
|----|----------|--------------|--------|--------|-------|--------|--------------|-------|
| | 専門作業 | 一般・軽作業 | 機械作業補助 | 摘果 | 収穫 | 機械刈り | 手摘み | |
| 男 | 現金支払額 | 12,418 | 8,698 | 10,681 | 9,630 | 10,259 | 12,812 | 7,236 |
| | その他の費用 | — | — | 160 | — | — | — | — |
| | 支払総額 | 12,534 | 8,744 | 10,712 | 9,692 | 10,277 | 12,718 | 7,261 |
| | 対前年変動率 | 0.00 | 0.29 | 0.00 | 0.62 | 1.08 | 0.00 | 0.28 |
| | 労働時間 | 8.0 | 8.0 | 8.0 | 7.9 | 7.6 | 7.9 | 8.0 |
| | 1時間あたり賃金 | 1,567 | 1,093 | 1,339 | 1,227 | 1,352 | 1,610 | 908 |
| 女 | 現金支払額 | 12,067 | 7,964 | 9,300 | 7,548 | 7,874 | 11,132 | 7,144 |
| | その他の費用 | — | — | — | — | — | — | — |
| | 支払総額 | 12,121 | 7,929 | 9,560 | 7,548 | 7,876 | 11,060 | 7,208 |
| | 対前年変動率 | 0.00 | 0.34 | 0.00 | 0.62 | 0.81 | 0.00 | 0.31 |
| | 労働時間 | 8.0 | 8.0 | 8.0 | 8.0 | 7.8 | 7.9 | 7.8 |
| | 1時間あたり賃金 | 1,515 | 991 | 1,195 | 944 | 1,010 | 1,400 | 924 |

3 農作業受託料金・農業臨時雇賃金等に関する協定等の実施状況

農作業受託料金や農業臨時雇賃金等の取り決め状況をみたものが表－4である。農作業受託料金等の協定を定めている市町は、18市町（52.9%）。

協定を定めている市町のうち、内容を作業別にみると、部分農作業料金が16市町（88.9%）で定められているほか、全面農作業料金が2市町（11.1%）、農業臨時雇賃金が2市町（11.1%）となっている。

定めている機関は、農協が最も多く13市町（72.2%）。次いで市町・農業委員会が5市町（27.8%）となっている。

定められた協定賃金は「比較的守られている」が12市町（66.7%）、「非常によく守られている」が6市町（33.3%）となっている。

なお、賃金協定が定められている市町割合の推移についてみたものが表－5である。

表－4 農作業受託料金等の協定等の実施状況

| 項目 | | 該当市町数 | 割合(%) | |
|-----------|-------------|---------|-------|------|
| 協定を定めている | | 18 | 52.9% | |
| 内容 | 部分農作業料金 | 16 | 88.9% | |
| | 全面農作業料金 | 2 | 11.1% | |
| | オペレータ賃金 | 0 | 0.0% | |
| | 農業臨時雇賃金 | 2 | 11.1% | |
| | 悪条件下の作業 | 0 | 0.0% | |
| | その他 | 0 | 0.0% | |
| 定めている機関 | 市町・農業委員会 | 5 | 27.8% | |
| | 農協 | 13 | 72.2% | |
| | 普及指導センター | 0 | 0.0% | |
| | 生産組織等 | 3 | 16.7% | |
| | その他 | 2 | 11.1% | |
| 遵守状況 | 非常によく守られている | 6 | 33.3% | |
| | 比較的守られている | 12 | 66.7% | |
| | あまり守られていない | 20%以上高い | 0 | 0.0% |
| | | 20%以上低い | 0 | 0.0% |
| 協定を定めていない | | 15 | 44.1% | |

表－5 賃金協定等が決められている市町割合の年次別推移

| | | | | | | | | | | | | |
|---|------|------|------|------|------|------|------|------|------|------|------|------|
| 年 | H1 | 2 | 3 | 4 | 5 | 6 | 7 | 8 | 9 | 10 | 11 | 12 |
| % | 62.7 | 60.0 | 68.1 | 68.6 | 70.3 | 70.3 | 60.8 | 66.2 | 60.8 | 56.8 | 58.1 | 55.4 |
| 年 | 13 | 14 | 15 | 16 | 17 | 18 | 19 | 20 | 21 | 22 | 23 | 24 |
| % | 55.4 | 54.0 | 56.2 | 55.1 | 56.2 | 58.3 | 62.1 | 65.5 | 72.5 | 65.5 | 64.9 | 65.5 |
| 年 | 25 | 26 | 27 | 28 | 29 | 30 | R1 | R2 | R3 | | | |
| % | 60.0 | 60.0 | 57.1 | 60.0 | 57.1 | 57.1 | 54.3 | 52.9 | 52.9 | | | |

4 農外諸賃金

(1) 臨時雇用（パート）賃金

市町内または近郊（通勤可能な範囲）における農外の臨時雇用（パート）賃金について業種別にみたものが表－6である。

賃金が高い順に、男性は「建設業」「製造業」「サービス業」の順、女性は「建設業」「シルバー賃金」「サービス業」の順となった。

変動率を見ると、男性は「建設業」でわずかに増加、女性は「建設業」「シルバー賃金」でわずかに増加した。男女共にその他はわずかな変動だった。

(2) 主要産業の恒常的賃金

市町内または近郊（通勤可能な範囲）における農外の主要産業について、30歳を基準とする男女の恒常的賃金の1日当たりの金額をみたものが表－7である。

男女共に賃金が一番高いのは「公的勤務」となった。

表－6
臨時雇用（パート）賃金

(円/日)

| 区 分 | | | 県平均 金額 |
|-----|-------------|--------|-----------|
| 男 | 業 種 別 | 公的勤務 | 7,545 |
| | | 建設業 | 14,584 |
| | | 製造業 | 8,967 |
| | | 卸・小売業 | 8,435 |
| | | サービス業 | 8,909 |
| | | シルバー賃金 | 8,251 |
| | | 単純平均 | 9,449 |
| 女 | 業 種 別 | 公的勤務 | 7,425 |
| | | 建設業 | 12,179 |
| | | 製造業 | 7,827 |
| | | 卸・小売業 | 7,389 |
| | | サービス業 | 8,049 |
| | | シルバー賃金 | 8,127 |
| | | 単純平均 | 8,499 |

表－7
主要産業の恒常的賃金（30歳基準）

(円/日)

| 区 分 | | | 県平均 金額 |
|-------|-------------|-------|-------------|
| 男 | 業 種 別 | 公的勤務 | 15,677 |
| | | 建設業 | 10,910 |
| | | 製造業 | 11,412 |
| | | 卸・小売業 | 13,130 |
| | | サービス業 | — |
| | | 単純平均 | 12,782 |
| | | 女 | 業 種 別 |
| 建設業 | 8,820 | | |
| 製造業 | 9,399 | | |
| 卸・小売業 | 8,000 | | |
| サービス業 | 10,103 | | |
| 単純平均 | 10,160 | | |

(3) 正規雇用賃金

市町内における大工・左官・土木工・造林・伐出の1日8時間当たりの男性の正規雇用賃金をみたものが表-8である。

県平均では、「大工」が最も高く、次いで「左官」、「土木工」の順となり、全体的にわずかに上昇した。全職種の単純平均は20,859円となった。

表-8 正規雇用賃金 (円/日)

| 区分 | | 県平均 |
|--------|-----|--------|
| 職 種 | 大工 | 25,046 |
| | 左官 | 22,511 |
| | 土木工 | 20,193 |
| | 造林 | 17,869 |
| | 伐出 | 18,676 |
| 単純平均 | | 20,859 |

5 農業労賃と他産業労賃との比較

農業と他産業の1日当たりの労賃を比較したものが表-9であり、それをグラフにしたものが図-1である。

「正規雇用賃金」以外の各区分について比較してみると、男性の場合、賃金が高い順に主要産業の恒常的賃金・公的勤務(15,677円)、農外臨時雇賃金・建設業(14,584円)、恒常的賃金・卸・小売業(13,130円)となった。

女性は、主要産業の恒常的賃金・公的勤務(14,476円)が最も高く、次いで農業臨時雇賃金・建設業(12,179円)、農業臨時雇賃金・一般・専門作業(12,121円)となった。

表-9 農業と他産業の労賃比較 (円/日)

| 区 分 | | 男 | 女 |
|------------|-----------|---------------|---------------|
| 農業臨時雇賃金 | 一般・専門作業 | 12,534 | 12,121 |
| | 一般・軽作業 | 8,744 | 7,929 |
| | 水稲・機械作業補助 | 10,712 | 9,560 |
| | みかん・摘果 | 9,692 | 7,548 |
| | みかん・収穫 | 10,277 | 7,876 |
| | 茶・機械刈り | 12,718 | 11,060 |
| | 茶・手摘み | 7,261 | 7,208 |
| | 単純平均 | 10,277 | 9,043 |
| 農外臨時雇賃金 | 公的勤務 | 7,545 | 7,425 |
| | 建設業 | 14,584 | 12,179 |
| | 製造業 | 8,967 | 7,827 |
| | 卸・小売業 | 8,435 | 7,389 |
| | サービス業 | 8,909 | 8,049 |
| | シルバー賃金 | 8,251 | 8,127 |
| | 単純平均 | 9,449 | 8,499 |
| 主要産業の恒常的賃金 | 公的勤務 | 15,677 | 14,476 |
| | 建設業 | 10,910 | 8,820 |
| | 製造業 | 11,412 | 9,399 |
| | 卸・小売業 | 13,130 | 8,000 |
| | サービス業 | — | 10,103 |
| | 単純平均 | 12,782 | 10,160 |

| | | | |
|-------------------|------|--------|-------|
| 正規雇用賃金 | 大工 | 25,046 | — |
| | 左官 | 22,511 | — |
| | 土木工 | 20,193 | — |
| | 造林 | 17,869 | — |
| | 伐出 | 18,676 | — |
| | 単純平均 | 20,859 | — |
| 全体単純平均1（正規雇用賃金除く） | | 10,574 | 9,172 |
| 全体単純平均2（正規雇用賃金含む） | | 12,912 | — |

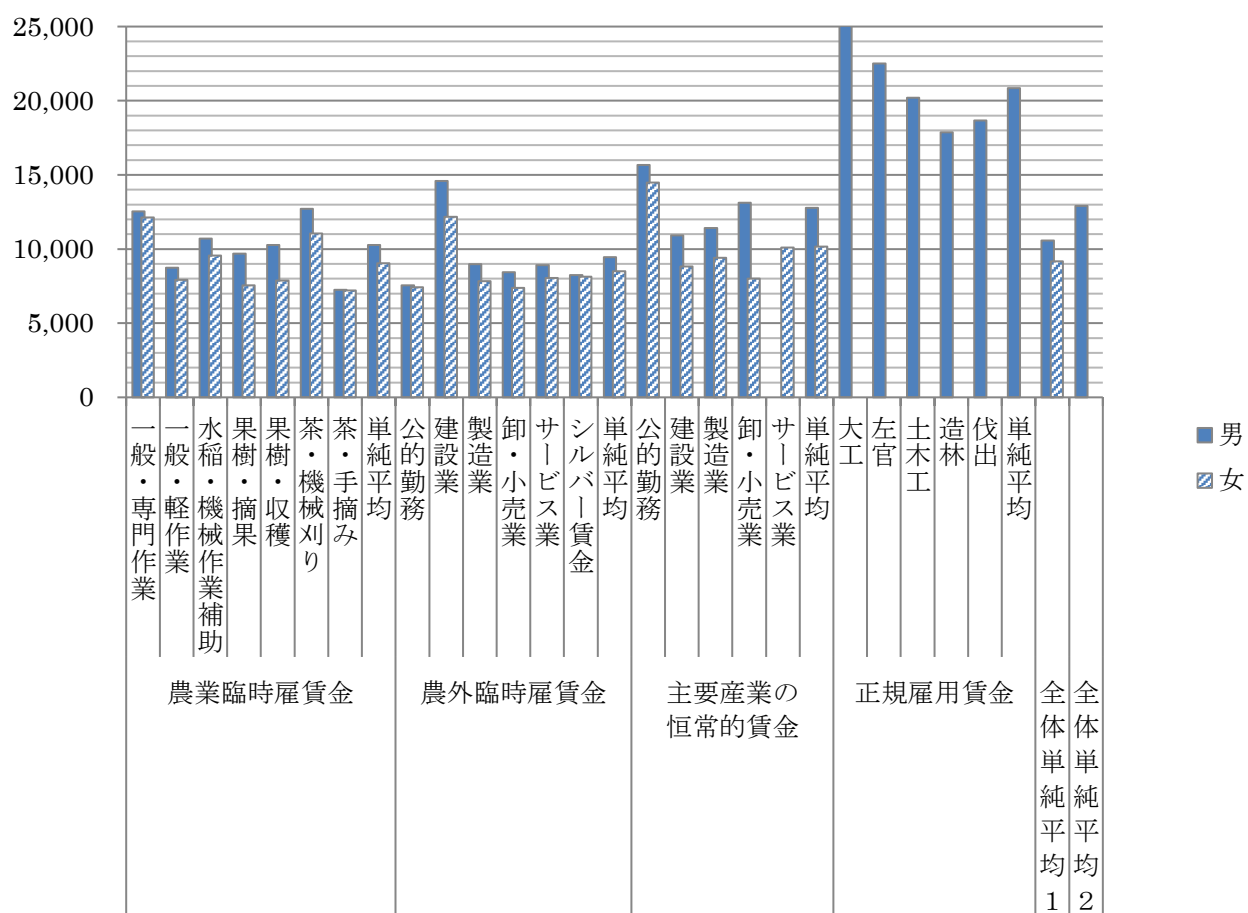

図－1 農業と他産業の労賃比較（円/日）

6 農業労賃と他産業労賃の推移

昭和 35 年以降の男性の農業労賃、恒常的・臨時日雇賃金、大工、左官、造林を除く農外諸賃金の推移をみたものが表－10、農業労賃と他産業労賃の年次別指数(昭和 50=100) をみたものが表－11、表－10 をグラフにしたものが図－2、である。

表－10 農業労賃と他産業労賃の年次別推移 (男性) (円/日)

| 年次 | 農業労賃 | | | 主要産業の恒常的賃金 | | 農外諸賃金 | |
|--------|-------------|---------------|----------|-------------|------------|--------|--------|
| | 田植 (手植え) | 果樹収穫 (みかん) | 茶 手摘み | 恒常的 雇用 | 臨時日雇 賃金 | 伐出 | 土木工 |
| 昭和 45 | 1,924 | 1,791 | 1,775 | 2,073 | 1,857 | 2,742 | 2,385 |
| 46 | 2,187 | 1,979 | 1,783 | 2,296 | 2,136 | 3,100 | 2,534 |
| 47 | 2,431 | 2,222 | 2,207 | 2,583 | 2,387 | 3,553 | 2,839 |
| 48 | 2,767 | 2,570 | 2,325 | 3,061 | 2,876 | 4,460 | 3,500 |
| 49 | 3,360 | 3,184 | 3,030 | 3,923 | 3,560 | 5,403 | 4,539 |
| 50 | 3,753 | 3,509 | 3,514 | 4,549 | 4,025 | 6,500 | 5,070 |
| 51 | 4,226 | 3,801 | 3,650 | 5,660 | 4,526 | 6,740 | 5,712 |
| 52 | 4,532 | 4,255 | 3,733 | 5,891 | 4,704 | 6,875 | 6,118 |
| 53 | 5,069 | 4,679 | 3,975 | 6,432 | 4,951 | 7,260 | 6,606 |
| 54 | 5,409 | 4,767 | 4,302 | 6,885 | 5,136 | 8,159 | 7,091 |
| 55 | 5,612 | 5,104 | 4,522 | 7,630 | 5,599 | 8,752 | 7,805 |
| 56 | 5,925 | 5,315 | 4,572 | 8,958 | 6,140 | 9,201 | 8,379 |
| 57 | 6,319 | 5,449 | 4,683 | 9,438 | 6,292 | 9,386 | 8,643 |
| 58 | 6,565 | 5,652 | 4,425 | 9,582 | 6,336 | 9,770 | 9,123 |
| 59 | 6,677 | 6,144 | 4,719 | 10,009 | 6,379 | 10,011 | 9,456 |
| 60 | 7,100 | 6,247 | 4,824 | 10,433 | 6,413 | 10,209 | 9,529 |
| 61 | 7,126 | 6,558 | 4,867 | 10,601 | 6,409 | 10,712 | 9,754 |
| 62 | 7,137 | 6,611 | 4,925 | 11,161 | 6,633 | 11,278 | 10,080 |
| 63 | 7,184 | 6,650 | 5,044 | 11,345 | 6,755 | 11,564 | 10,496 |
| 平成元 | 7,542 | 7,020 | 5,188 | 11,665 | 6,965 | 11,951 | 10,861 |
| 2 | 7,343 | 7,073 | 5,227 | (注 1)10,341 | 6,663 | 12,901 | 12,108 |
| (注 2)3 | 7,255 | 7,027 | 5,389 | 11,079 | 7,233 | 12,981 | 12,938 |
| 4 | 7,965 | 7,460 | 6,039 | 10,802 | 7,347 | 13,837 | 13,929 |
| 5 | 8,141 | 7,547 | 6,147 | 11,456 | 7,528 | 14,865 | 14,788 |
| 6 | 8,714 | 8,140 | 6,418 | 11,834 | 7,684 | 15,186 | 15,289 |
| 7 | 9,091 | 8,356 | 6,782 | 12,092 | 7,838 | 15,406 | 15,643 |
| 8 | 9,318 | 8,356 | 7,060 | 12,513 | 7,972 | 15,724 | 16,161 |
| 9 | 9,792 | 8,528 | 7,266 | 12,511 | 8,042 | 16,292 | 16,376 |
| 10 | 9,900 | 8,982 | 7,595 | 13,331 | 8,153 | 16,533 | 16,967 |
| 11 | 10,433 | 9,163 | 8,125 | 13,432 | 8,233 | 16,708 | 16,976 |
| 12 | 10,763 | 9,163 | 8,250 | 13,466 | 8,330 | 16,757 | 17,053 |
| 13 | 9,733 | 9,214 | 7,433 | 13,586 | 8,224 | 16,862 | 17,085 |
| 14 | 9,733 | 9,462 | 7,250 | 13,567 | 8,319 | 16,873 | 16,854 |
| 15 | 10,075 | 9,591 | 7,438 | 13,373 | 8,281 | 16,866 | 16,665 |
| 16 | 8,600 | 9,722 | 6,929 | 13,410 | 8,379 | 16,939 | 16,761 |
| 17 | 8,600 | 9,650 | 6,957 | 13,541 | 8,415 | 17,049 | 16,931 |
| 18 | — | 9,858 | 7,083 | 13,027 | 8,530 | 17,588 | 16,650 |
| 19 | — | 9,788 | 7,175 | 12,488 | 8,614 | 17,599 | 16,761 |
| 20 | — | 9,883 | 6,813 | 12,825 | 8,391 | 16,786 | 16,560 |
| 21 | — | 9,883 | 6,561 | 12,904 | 8,265 | 16,708 | 16,233 |
| 22 | — | 9,883 | 6,482 | 12,976 | 8,279 | 16,535 | 16,059 |
| 23 | — | 10,081 | 6,522 | 13,149 | 8,358 | 16,431 | 16,025 |

| | | | | | | | |
|-----|---|--------|-------|--------|-------|--------|--------|
| 24 | — | 9,752 | 6,563 | 13,121 | 8,344 | 16,396 | 16,030 |
| 25 | — | 9,974 | 6,615 | 12,999 | 8,579 | 16,803 | 17,059 |
| 26 | — | 10,123 | 6,719 | 13,249 | 8,622 | 17,249 | 18,108 |
| 27 | — | 9,902 | 6,790 | 13,290 | 8,741 | 17,415 | 18,292 |
| 28 | — | 9,985 | 6,810 | 13,693 | 8,887 | 17,974 | 18,854 |
| 29 | — | 10,097 | 6,830 | 14,116 | 8,909 | 18,177 | 19,384 |
| 30 | — | 10,036 | 6,911 | 14,340 | 9,083 | 18,230 | 19,481 |
| 令和元 | — | 10,105 | 7,057 | 14,473 | 9,180 | 18,485 | 19,863 |
| 2 | — | 10,167 | 7,241 | 15,299 | 9,371 | 18,646 | 20,081 |
| 3 | — | 10,277 | 7,261 | 15,045 | 9,688 | 18,676 | 20,193 |

(注 1) 恒常的雇用は平成 2 年から 30 歳前後のみとなっている。

(注 2) 平成 3 年からは前年数値に変動率を乗じて算出している。臨時日雇賃金はシルバー賃金を除く 5 つの業種（公的勤務、建設業、製造業、卸小売業、サービス業）の平均値。

表－11 農業労賃と他産業労賃の年次別指数（昭和 50＝100）（％）

| 年次 | 農業労賃 | | | 主要産業の恒常的賃金 | | 農外諸賃金 | |
|-------|-------------|---------------|----------|------------|------------|-------|-------|
| | 田植 (手植え) | 果樹収穫 (みかん) | 茶 手摘み | 恒常的 雇用 | 臨時日雇 賃金 | 伐出 | 土木工 |
| 昭和 45 | 51.3 | 51.0 | 50.5 | 45.6 | 46.1 | 42.2 | 47.0 |
| 46 | 58.3 | 56.4 | 50.7 | 50.5 | 53.1 | 47.7 | 50.0 |
| 47 | 64.8 | 63.3 | 62.8 | 56.8 | 59.3 | 54.7 | 56.0 |
| 48 | 73.7 | 73.2 | 66.2 | 67.3 | 71.5 | 68.6 | 69.0 |
| 49 | 89.5 | 90.7 | 86.2 | 86.2 | 88.4 | 83.1 | 89.5 |
| 50 | 100.0 | 100.0 | 100.0 | 100.0 | 100.0 | 100.0 | 100.0 |
| 51 | 112.6 | 108.3 | 103.9 | 124.4 | 112.4 | 103.7 | 112.7 |
| 52 | 120.8 | 121.3 | 106.2 | 129.5 | 116.9 | 105.8 | 120.7 |
| 53 | 135.1 | 133.3 | 113.1 | 141.4 | 123.0 | 111.7 | 130.3 |
| 54 | 144.1 | 135.9 | 122.4 | 151.4 | 127.6 | 125.5 | 139.9 |
| 55 | 149.5 | 145.5 | 128.7 | 167.7 | 139.1 | 134.6 | 153.9 |
| 56 | 157.9 | 151.5 | 130.1 | 196.9 | 152.5 | 141.6 | 165.3 |
| 57 | 168.4 | 155.3 | 133.3 | 207.5 | 156.3 | 144.4 | 170.5 |
| 58 | 174.9 | 161.1 | 125.9 | 210.6 | 157.4 | 150.3 | 179.9 |
| 59 | 179.9 | 175.1 | 134.3 | 220.0 | 158.5 | 154.0 | 186.5 |
| 60 | 189.2 | 178.0 | 137.3 | 229.3 | 159.3 | 157.1 | 187.9 |
| 61 | 189.9 | 186.9 | 138.5 | 233.0 | 159.2 | 164.8 | 192.4 |
| 62 | 190.2 | 188.4 | 140.2 | 245.8 | 164.8 | 173.5 | 198.8 |
| 63 | 191.4 | 189.5 | 143.5 | 249.4 | 167.8 | 177.9 | 207.0 |
| 平成元 | 201.0 | 200.1 | 147.6 | 256.4 | 173.0 | 183.9 | 214.2 |
| 2 | 195.7 | 201.6 | 148.7 | 227.3 | 165.5 | 198.5 | 238.8 |
| 3 | 193.3 | 200.3 | 153.4 | 243.5 | 179.7 | 199.7 | 255.2 |
| 4 | 212.2 | 212.6 | 171.9 | 237.5 | 182.5 | 212.9 | 274.7 |
| 5 | 216.9 | 215.1 | 174.9 | 251.8 | 187.0 | 228.7 | 291.7 |
| 6 | 232.2 | 232.0 | 182.6 | 260.1 | 190.9 | 233.6 | 301.6 |
| 7 | 242.2 | 238.1 | 193.0 | 264.3 | 194.7 | 237.0 | 308.5 |
| 8 | 248.3 | 245.2 | 208.0 | 275.1 | 198.1 | 241.9 | 318.8 |
| 9 | 260.9 | 243.0 | 206.8 | 275.0 | 199.8 | 250.6 | 323.0 |
| 10 | 263.8 | 256.0 | 216.1 | 293.1 | 202.6 | 254.4 | 334.7 |
| 11 | 278.0 | 261.1 | 231.2 | 295.3 | 204.5 | 257.0 | 334.8 |
| 12 | 286.8 | 261.1 | 234.8 | 296.0 | 207.0 | 257.8 | 336.4 |
| 13 | 259.3 | 262.6 | 211.5 | 298.9 | 204.3 | 254.4 | 351.4 |
| 14 | 259.3 | 269.6 | 206.3 | 298.2 | 206.7 | 259.6 | 332.4 |

| | | | | | | | |
|-----|-------|-------|-------|-------|-------|-------|-------|
| 15 | 268.4 | 273.3 | 211.6 | 293.9 | 205.7 | 259.4 | 328.6 |
| 16 | 229.1 | 277.1 | 197.2 | 294.8 | 208.2 | 260.6 | 330.6 |
| 17 | 229.1 | 275.0 | 198.0 | 297.7 | 209.1 | 262.3 | 333.9 |
| 18 | — | 280.9 | 201.6 | 286.4 | 211.9 | 270.6 | 328.4 |
| 19 | — | 280.9 | 204.2 | 274.5 | 214.0 | 270.8 | 330.6 |
| 20 | — | 281.6 | 193.8 | 281.9 | 208.4 | 258.2 | 326.6 |
| 21 | — | 281.6 | 186.7 | 283.6 | 205.3 | 257.0 | 320.1 |
| 22 | — | 281.6 | 184.4 | 285.2 | 205.6 | 254.3 | 316.7 |
| 23 | — | 287.3 | 185.6 | 289.0 | 207.6 | 252.8 | 316.1 |
| 24 | — | 277.9 | 186.8 | 288.4 | 207.3 | 252.2 | 316.1 |
| 25 | — | 284.2 | 188.2 | 285.7 | 213.1 | 258.5 | 336.5 |
| 26 | — | 288.5 | 191.2 | 291.2 | 214.2 | 265.4 | 357.1 |
| 27 | — | 282.2 | 193.2 | 292.2 | 217.2 | 267.9 | 360.8 |
| 28 | — | 284.6 | 193.8 | 301.0 | 220.8 | 276.5 | 371.9 |
| 29 | — | 287.7 | 194.4 | 310.3 | 221.3 | 279.6 | 382.3 |
| 30 | — | 286.0 | 196.7 | 315.2 | 225.7 | 280.5 | 384.2 |
| 令和元 | — | 288.0 | 200.8 | 318.2 | 228.1 | 284.4 | 391.8 |
| 2 | — | 289.7 | 206.1 | 336.3 | 232.8 | 286.9 | 396.1 |
| 3 | — | 292.9 | 206.6 | 330.7 | 240.7 | 287.3 | 398.3 |

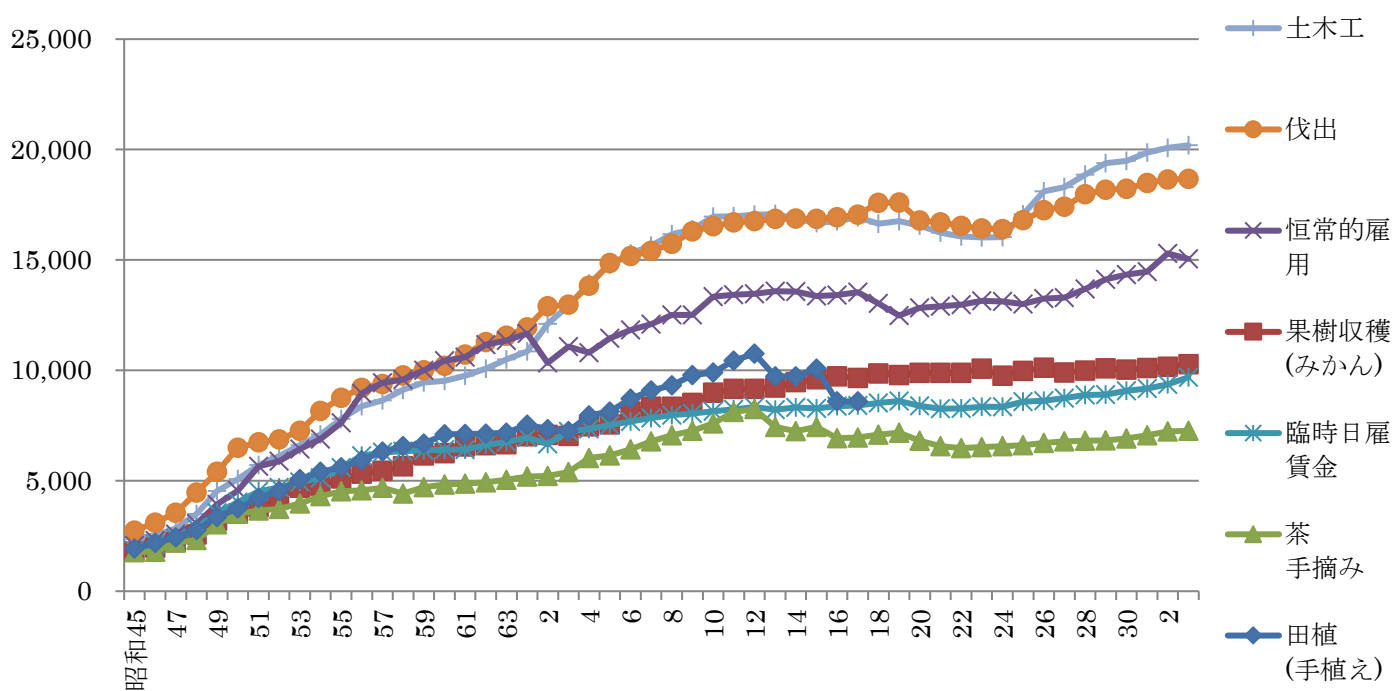

図－2 農業労賃と他産業労賃の年次別推移（男性）（円／日）